Федеральное государственное бюджетное образовательное учреждение высшего образования
«ТЕХНОЛОГИЧЕСКИЙ УНИВЕРСИТЕТ ИМЕНИ ДВАЖДЫ ГЕРОЯ СОВЕТСКОГО СОЮЗА, ЛЕТЧИКА-КОСМОНАВТА А.А. ЛЕОНОВА»

Презентация

По дипломному проекту по теме:

РАЗРАБОТКА СИСТЕМЫ ОТСЛЕЖИВАНИЯ ТЕМАТИК КУРСОВЫХ И ДИПЛОМНЫХ ПРОЕКТОВ

Специальность 09.02.03 «Программирование в компьютерных системах»

Презентацию составил

обучающийся 4-го курса группы П1-20 формы обучения очной

Головко Макар

Содержание

ТЕОРЕТИЧЕСКАЯ ЧАСТЬ

Постановка задачи

ПРОЕКТНАЯ ЧАСТЬ

Обоснование выбора инструментов разработки

Описание модулей приложения

Сценарии взаимодействия с приложением

Демонстрация

Постановка задачи

Инструменты разработки проекта

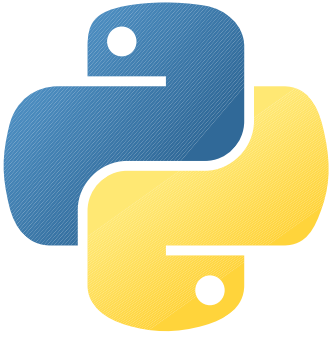

Flask

Описание модулей приложения: общее

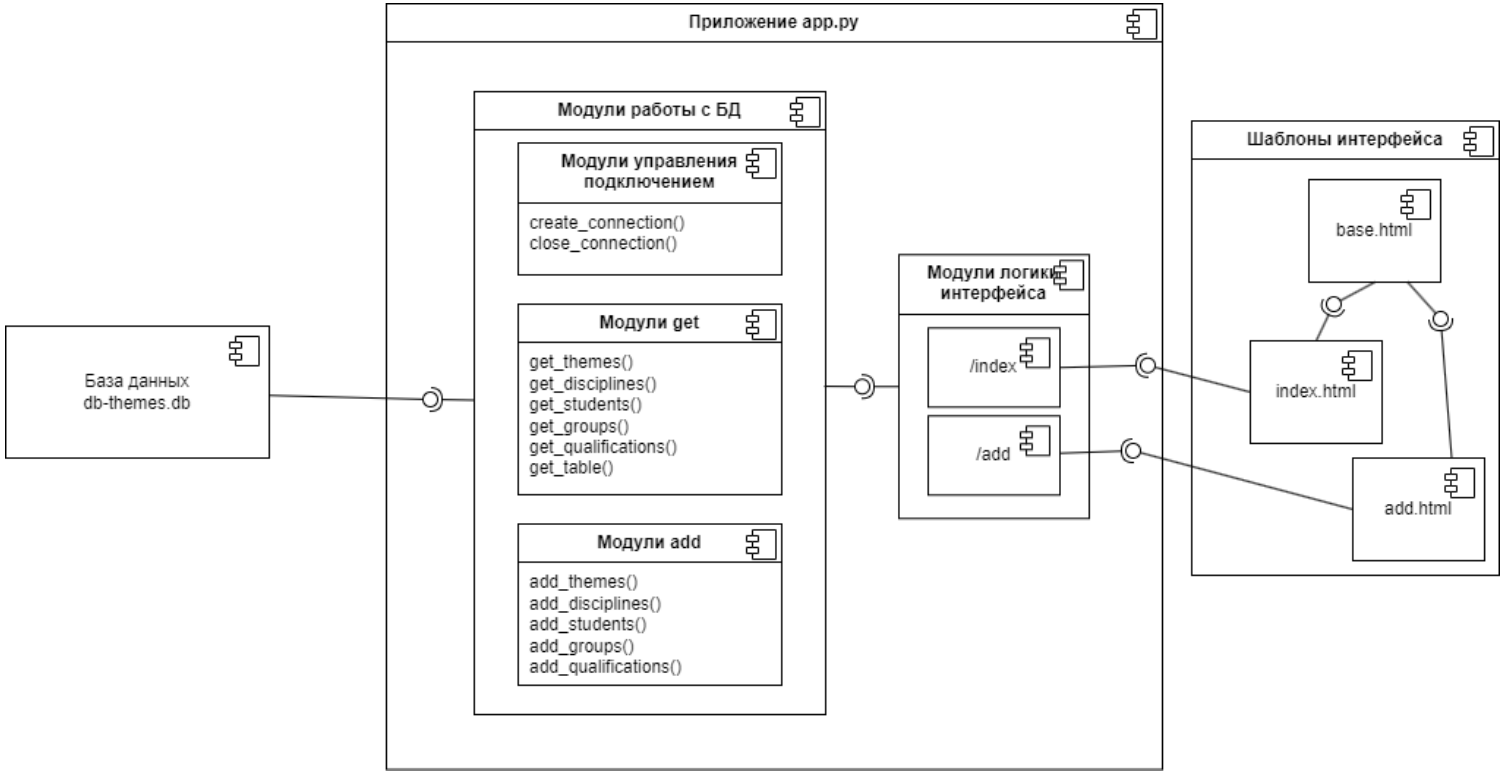

Диаграмма модулей приложения

Описание модулей приложения: БД

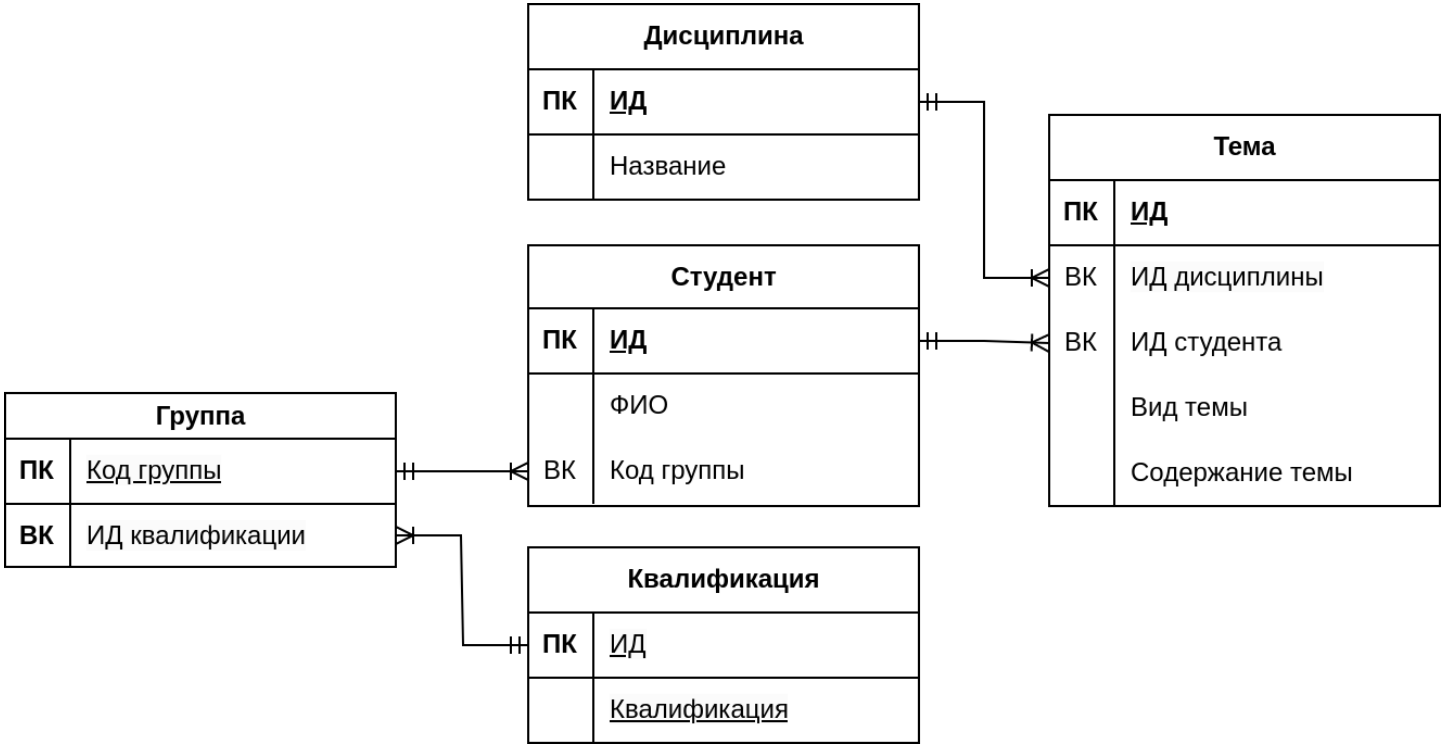

Инфологическая диаграмма используемой БД

Описание работы с приложением

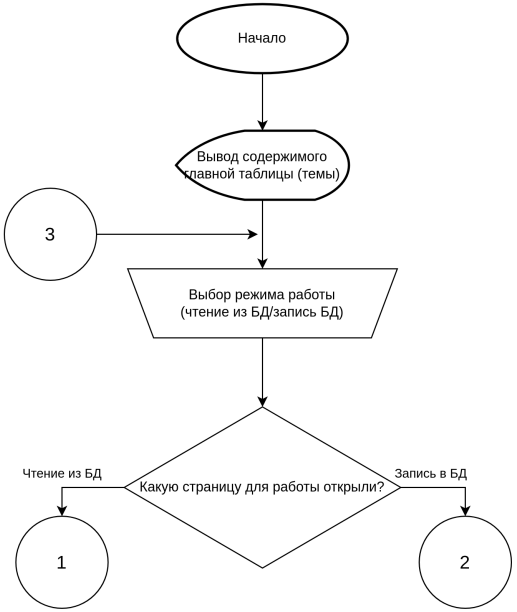

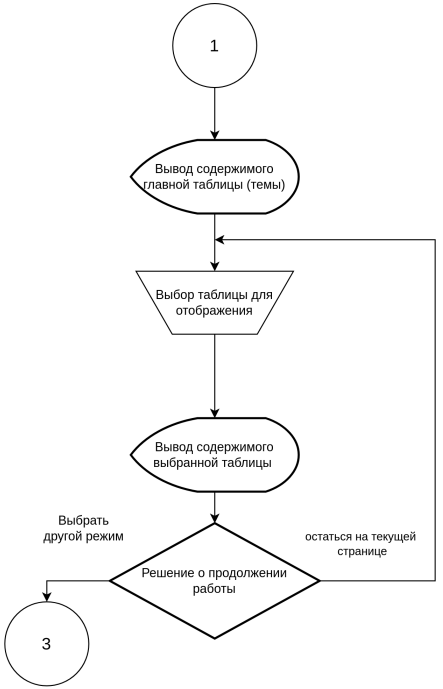

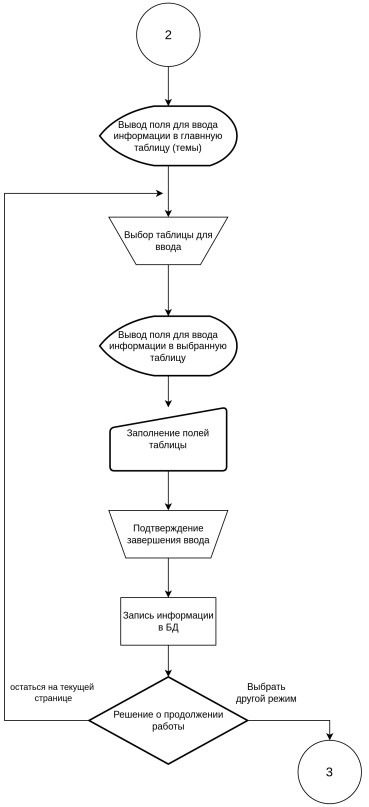

Блок-схема работы с интерфейсом

Спасибо за внимание, перейдём к демонстрации